

DESTINATARIOS E INSCRIPCIÓN

Personal docente de Extremadura según los siguientes criterios:

- Docentes de Ciencias Naturales de 5º y 6º de primaria y 1º y 2º de ESO.
- Docentes de Francés de 1º y 2º de ESO.

Los interesados se pueden inscribir hasta **el 20 de enero** rellenando la inscripción on-line en nuestra página WEB:

<http://cprtalarubias.juntaextremadura.net>

PONENTE

D. Pedro Márquez. Formador aulaplaneta.

LISTA DE ADMITIDOS

La lista de admitidos se publicará en la mencionada página web así como en el tablón de anuncios del CPR el día **21 de enero**.

CERTIFICACIÓN

La actividad se certificará con **30 horas**, equivalentes a **3 créditos** de formación, a los profesores que asistan con regularidad al 85% del tiempo de duración de la actividad, según Orden de 31 de octubre de 2000 (DOE de 4 de noviembre) y que tenga una evaluación positiva de Cualificación Profesional por parte del ponente. Se realizará una evaluación on-line al terminar el curso.

COORDINACIÓN

Tomás Ruiz Hernández.

Director del CPR de Talarrubias.

Tel. 924019402 (49402)



JUNTA DE EXTREMADURA



Consejería de Educación y Empleo

Secretaría General de Educación
Dirección Gral. de Innovación e Inclusión
Delegación Provincial de Badajoz
Unidad de Programas Educativos

Avda. Constitución, 104
06640-Talarrubias
Tlf. 924019400

<http://cprtalarubias.juntaextremadura.net>

Curso Regional: Proyecto recursos curriculares digitales para la digitalización del ecosistema educativo extremeño

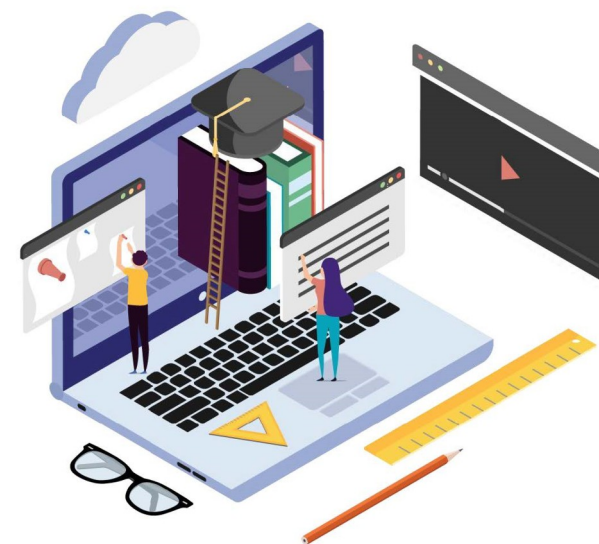

Talarrubias, Enero-Abril de 2022



Unión Europea

Fondo Social Europeo
"Una manera de hacer Europa"

JUSTIFICACIÓN

La evolución de nuestra sociedad y los modelos de trabajo van avanzando y cambiando. El trabajo docente pasa por cambios y avances igual que el resto de ámbitos laborales y sociales. Aulaplaneta nace para dar respuesta a las necesidades diarias del docente en la preparación y desarrollo de sus clases. Respondiendo a las necesidades de los cambios sociales y necesidades del día a día en el aula, ofrecemos los recursos y servicios de aulaplaneta para facilitar la tarea del docente y en consecuencia al alumando que con él trabaja. Aulaplaneta es un banco de recursos educativos digitales, organizado en unidades curriculares y propuestas didácticas, adaptable a las necesidades de tu clase/aula. Es un espacio de trabajo adaptable y flexible a tu entorno de trabajo colaborativo habitual que tiene como propuesta potenciar la competencia digital tanto del docente como del alumnado, y el desarrollo de las competencias transversales del currículo actual.

OBJETIVOS

- Conocer cuáles son los recursos que aulaplaneta ofrece para mi curso y mi materia de interés
- Dar a conocer los usos y posibilidades del trabajo de aulaplaneta en el centro de aprendizaje
- Ampliar los usos prácticos del trabajo con aulaplaneta en mi entorno de trabajo colaborativo (Gsuite)
- Implementar la aplicación de uso de aulaplaneta en la preparación, desarrollo de las clases y evaluación de la tarea docente

CONTENIDOS

- 1 Recursos y posibilidades de Aulaplaneta
- 2 La programación en aulaplaneta y tu entorno de trabajo
- 3 La dinámica de aula y gestión de grupos con Aulaplaneta
- 4 Dinámicas de colaboración en el aula - Personalización y adaptación curricular - Evaluación: instrumentos y procedimientos
- 5 Metacognición - Valoración global – programa de formación

TEMPORALIZACIÓN Y LUGAR DE CELEBRACIÓN

Las sesiones serán mediante videoconferencia con la herramienta Google-Meet, **todas en horario de 17:00 a 19:00 horas** según el siguiente calendario:



- Sesión de trabajo 1,2 y 3 – semana del 24 al 28 de enero
 - **Recursos y posibilidades de Aulaplaneta**
 - **La programación en aulaplaneta y tu entorno de trabajo**
 - **La dinámica de aula y gestión de grupos con Aulaplaneta**
- Sesión 5: **Dinámicas de colaboración en el aula** semana del 1-3 de febrero
- Sesión 6: **Personalización y adaptación curricular** semana 22-23 de febrero
- Sesión 7: **Evaluación: instrumentos y procedimientos** semana 8-10 de marzo
- Sesión 8: **Metacognición** semana 29 y 30 marzo
- Sesión 9: **Valoración global – programa de formación** semana 19 y 20 abril

Los admitidos recibirán en su email el enlace para entrar en la SALA VIRTUAL, que será el mismo para todas las sesiones.