

INSCRIPCIONES Y LISTA DE ADMITIDOS

Los profesores interesados podrán inscribirse on-line hasta el **2 de mayo** en la WEB del CPR de Talarrubias:

<http://cprtalarrubias.juntaextremadura.net>

La lista de admitidos se publicará en la mencionada página web así como en el tablón de anuncios del CPR el día **3 de mayo**.

CERTIFICACIÓN

La actividad se **certificará con 13 horas**, equivalentes a **1,5 créditos** de formación, a los profesores que asistan con regularidad al 85% del tiempo de duración de la actividad, según Orden de 29 de diciembre de 2016 (DOE de 30 de diciembre) y que tenga una evaluación positiva de Cualificación Profesional por parte del ponente. Se realizará una evaluación on-line al terminar el curso.

COORDINACIÓN

Pedro García Romero. Asesor del CPR de Talarrubias.

Tel. 924019405 (49405)



<http://cprtalarrubias.juntaextremadura.net>

JUNTA DE EXTREMADURA

Consejería de Educación y Empleo

Secretaría General de Educación

Dirección Gral. de Innovación e Inclusión Educativa

Delegación Provincial de Badajoz

Unidad de Programas Educativos



Avda. Constitución, 104

06640-Talarrubias

Tlf. 924019400

<http://cprtalarrubias.juntaextremadura.net>

CURSO: “AJEDREZ PEDAGÓGICO: PROGRAMA AULAJEDREZ”

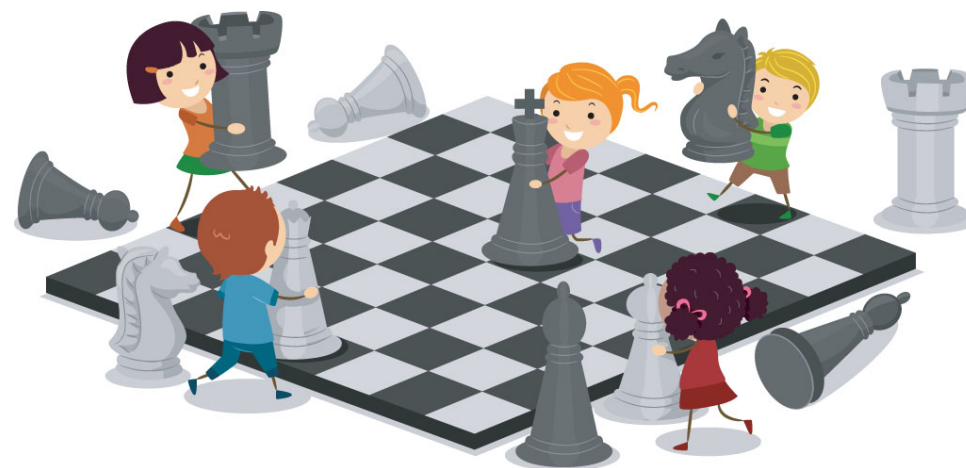

Días 4, 6, 12, 13 y 19 de mayo



Unión Europea

Fondo Social Europeo
"Una manera de hacer Europa"

JUSTIFICACIÓN

El ajedrez se está implantando ya en el Currículo de muchas Comunidades Autónomas. Andalucía o Murcia son las últimas que se han sumado a este movimiento.

Pero, el enfoque que se está implantado está muy alejado de la clásica enseñanza del ajedrez competitivo. Y ello porque este juego se está revelando como un recurso eficaz de innovación educativa, con un alto componente lúdico, transversal e interdisciplinar, adaptable a los distintos niveles educativos y que puede ser una excelente herramienta de enseñanza de contenidos y competencias del currículo.

Con este programa se ofrecen recursos que integran conocimientos, habilidades y destrezas que inciden de lleno no sólo en adquirir competencias ajedrecísticas, sino en el desarrollo de competencias culturales, cívicas, sociales, artísticas, digitales y matemáticas.

No es necesario tener conocimientos de ajedrez para participar.

OBJETIVOS

1. Mostrar técnicas adecuadas de enseñanza del ajedrez adecuadas a cada etapa y programaciones correspondientes.
2. Mostrar recursos y materiales existentes en el mercado enfocados al aula: Ajedrez a tres y a cuatro, Ocachess, programas informáticos.
3. Trabajar la concentración, la memoria, la resolución de problemas, la toma de decisiones, la capacidad de automotivación a través del ajedrez.
4. Trabajar con el ajedrez para el desarrollo de las distintas competencias.

CONTENIDOS

Bloque 1: conceptos mínimos para aprender y enseñar ajedrez.

Bloque 2: enseñanza adaptada a edades y niveles de conocimientos.

Programación.

Bloque 3: los nuevos recursos y materiales educativos que existen en ajedrez.

Bloque 4: Ajedrez para el desarrollo de las distintas competencias.

METODOLOGÍA

El curso se llevará a cabo mediante una metodología teórico-práctica que permitirá conocer y desarrollar en el aula todos los contenidos abordados.

PONENTES

- **D. Juan Antonio Montero Aleu.** Psicólogo, especialista en ajedrez social y terapéutico.
- **D. Manuel Pérez Candelario.** Gran Maestro de ajedrez.
- **Dña. Ainoa Jiménez Recuero.** Psicóloga, especialista en ajedrez social y terapéutico.

DESTINATARIOS

1. Profesorado en activo de los centros educativos de la demarcación del CPR de Talarrubias.
2. Docentes de otros ámbitos de actuación distintos al CPR de Talarrubias.

El número mínimo de participantes será de 10, y el máximo será de 25 participantes. Se tendrá en cuenta el orden de inscripción.

FECHAS Y LUGAR DE CELEBRACIÓN

El curso se celebrará los días **4, 6, 12, 13 y 19 de mayo.**

El horario será el siguiente:

- **Día 4 de mayo : de 17:00 horas a 20:00 horas.**
- **Días 6, 12, 13 y 19 de mayo: de 17:00 horas a 19:30 horas.**

El curso se llevará a cabo mediante videoconferencia con la herramienta Google-Meet. Los seleccionados recibirán en su e-mail un enlace para entrar en la SALA VIRTUAL, que será el mismo para las tres sesiones .ES IMPRESCINDIBLE registrarse con una cuenta de correo EDUCAREX.